



Instalación y uso de App Flota segura Novit s.a.

La aplicación **Flota Segura** disponible en las tiendas de iOS y Android permite un acceso en el que puede consultar los datos de sus vehículos. Visualizar información y ubicaciones en tiempo real como también viajes realizados además de generar controles y envío de comandos.



Esta app permite realizar el seguimiento en tiempo real de los móviles de la flota, además de mostrar información actualizada de cada vehículo, cálculo de puntaje de conducción por día o por viaje

realizado, detalle de cada viaje con toda la información del mismo y utilidades particulares para cada móvil como estacionamiento seguro (Safe Parking) o el envío de comandos al vehículo para bloqueo del motor o aperturas de puertas.

Usted como cliente puede gestionar el/los accesos a la aplicación Flota Segura desde los accesos web que disponga

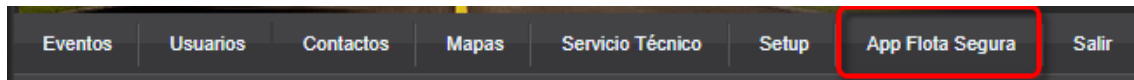

Luego le aparecerá en una ventana aparte donde usted tendrá que ingresar su correo electrónico.

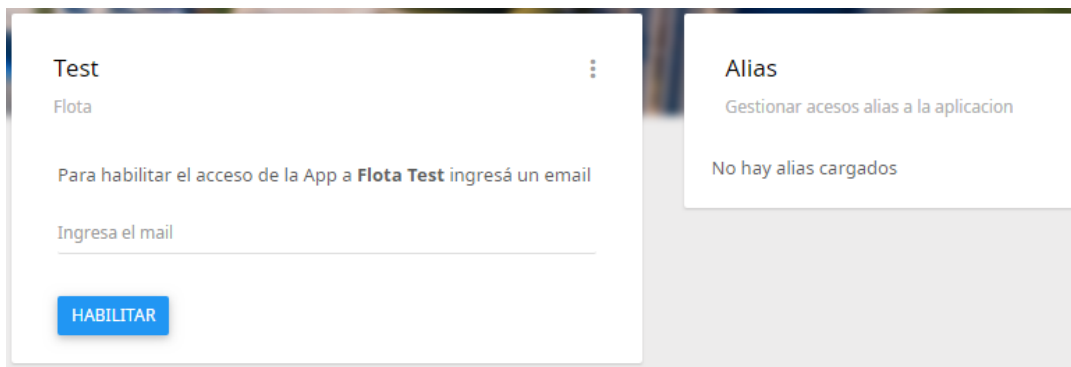

Al ingresar a la aplicación *Flota Segura* se muestran todos los accesos que tenga asignados el correo con el que se registra inicialmente. Deben seleccionar el deseado y cargar la clave de acceso que es la misma contraseña del servicio web cliente. En el momento de completar la contraseña tienen la opción de guardar la clave, los accesos con la clave guardada no vuelven a pedir credenciales para ingresar.

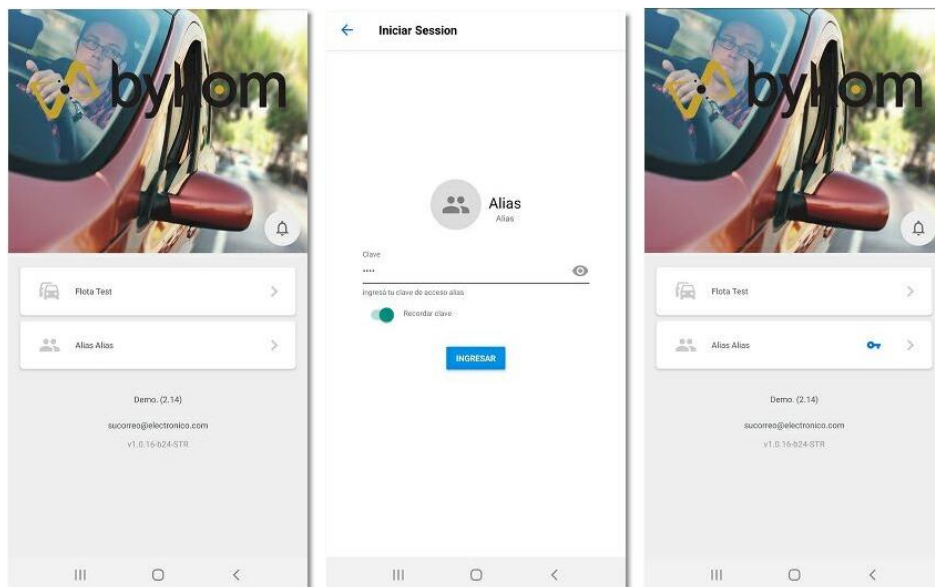

Si el dispositivo utilizado dispone de seguridad mediante datos biométricos, la aplicación solicita si desean completarlos al ingresar a la cuenta seleccionada



La primera vez que se ingresa a la flota se muestra la "ayuda" con indicadores de uso. Puede cerrarse con el botón que figura en la parte de abajo o en la ultima ayuda. Puede volver a abrirse desde el botón de configuración. El primer indicador muestra el nombre del acceso utilizado actualmente.



En la segunda ayuda se indica el listado de vehículos a los que tiene acceso, cada uno con la información cargada en el sistema y su última actualización de posición. Sobre la esquina inferior derecha de cada uno hay un botón de información adicional que muestra las mediciones y datos adicionales del móvil.

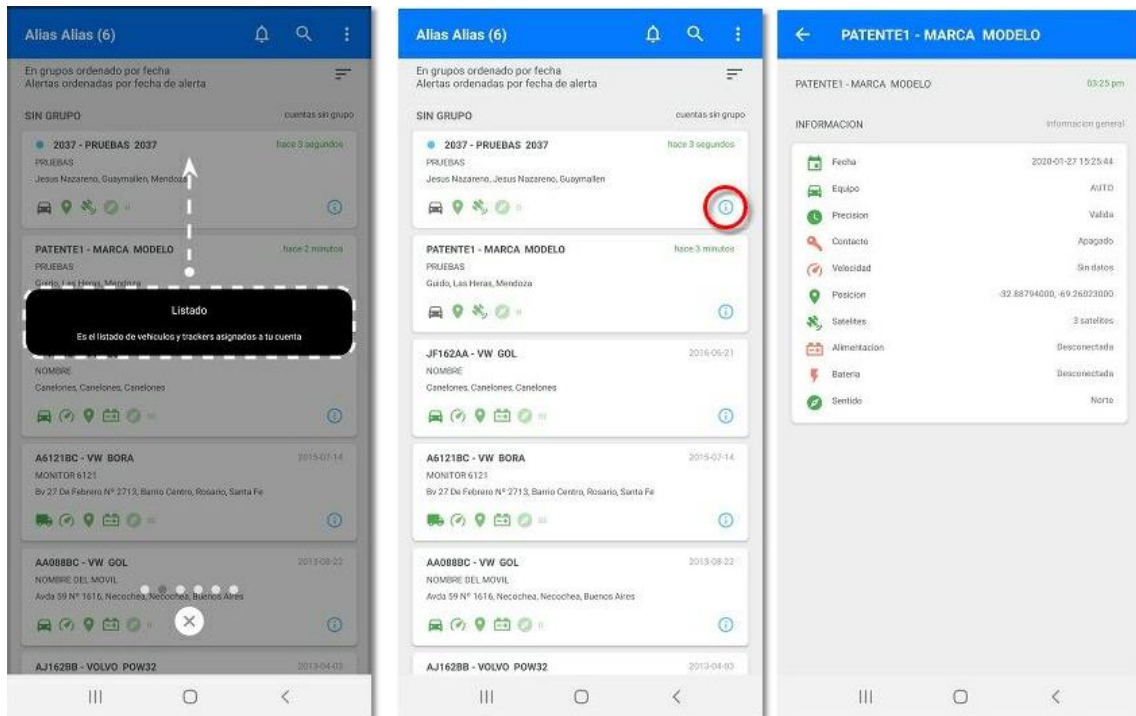

La siguiente imagen indica el orden que se le puede dar a la lista de vehículos para mostrar primero los deseados, por defecto se muestran las cuentas que tengan la posición mas reciente en la parte superior (primero de la lista).

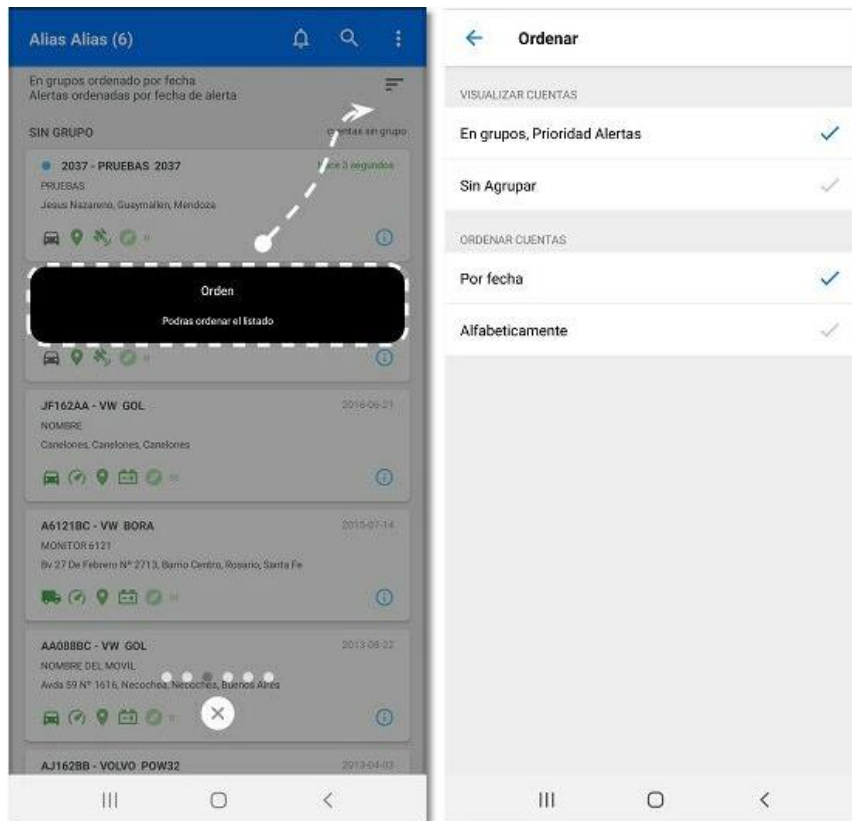

La Lupa de la parte superior permite buscar la cuenta deseada mientras que la campana muestra el historial de notificaciones de la aplicación.

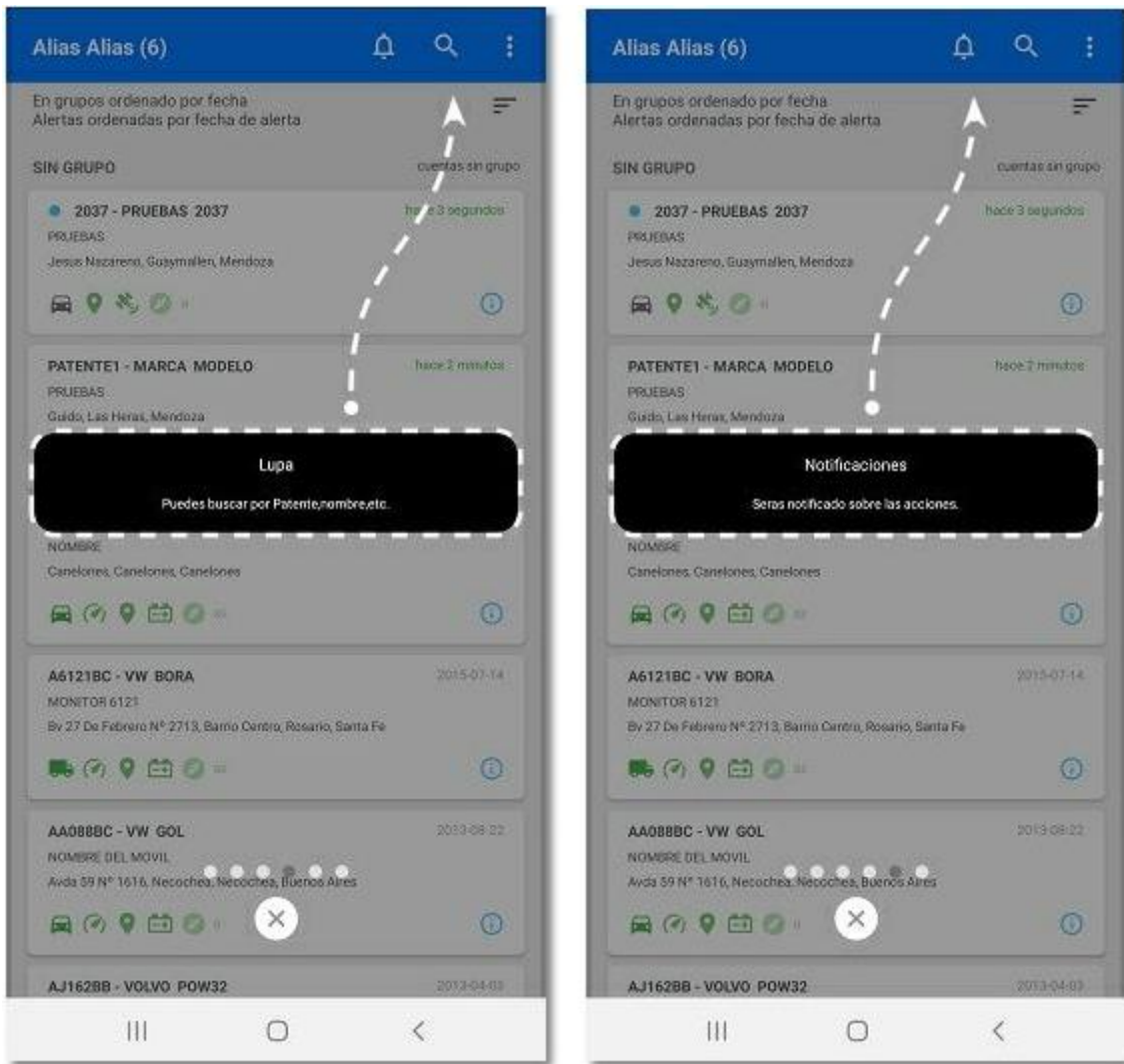

Sobre la esquina superior derecha se encuentra la configuración de la aplicación, en la misma se pueden gestionar los accesos registrados en la aplicación, cambiar configuraciones de visualización incluyendo el modo nocturno que cambia el contraste de la lista de vehículos y los mapas.

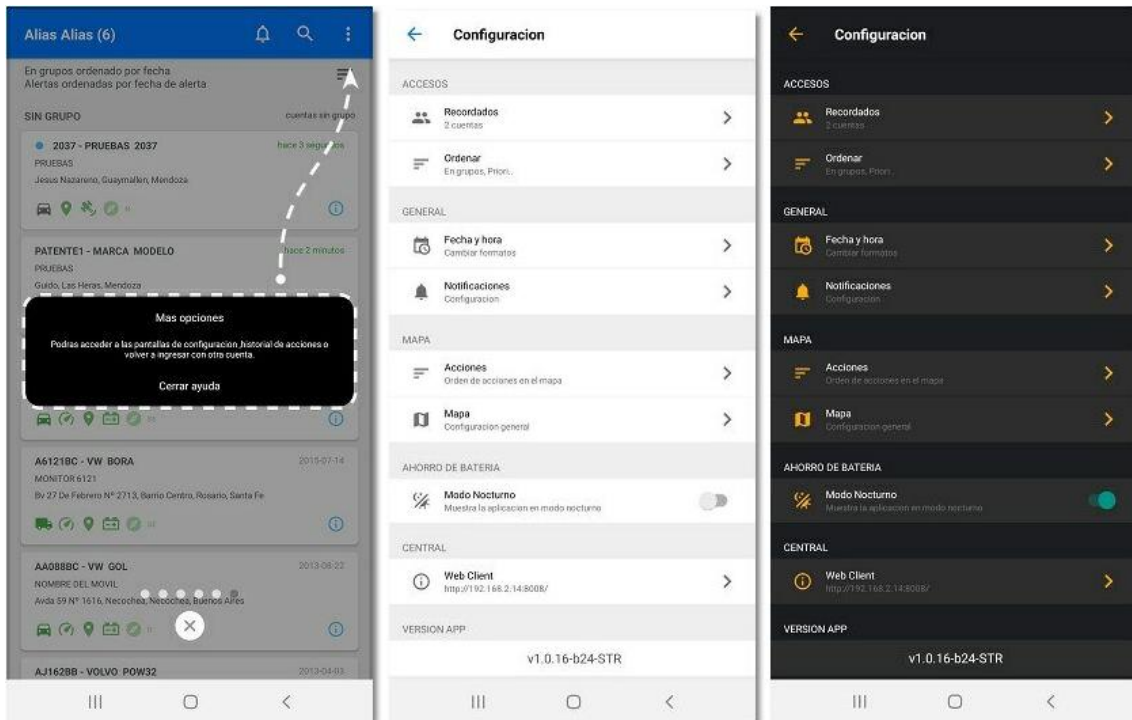

Acciones: Permiten seleccionar y ordenar los botones que figuran dentro del mapa en la parte inferior para las acciones disponibles sobre cada vehículo.

Mapa: Configuración inicial del mapa al entrar a visualizar un vehículo.

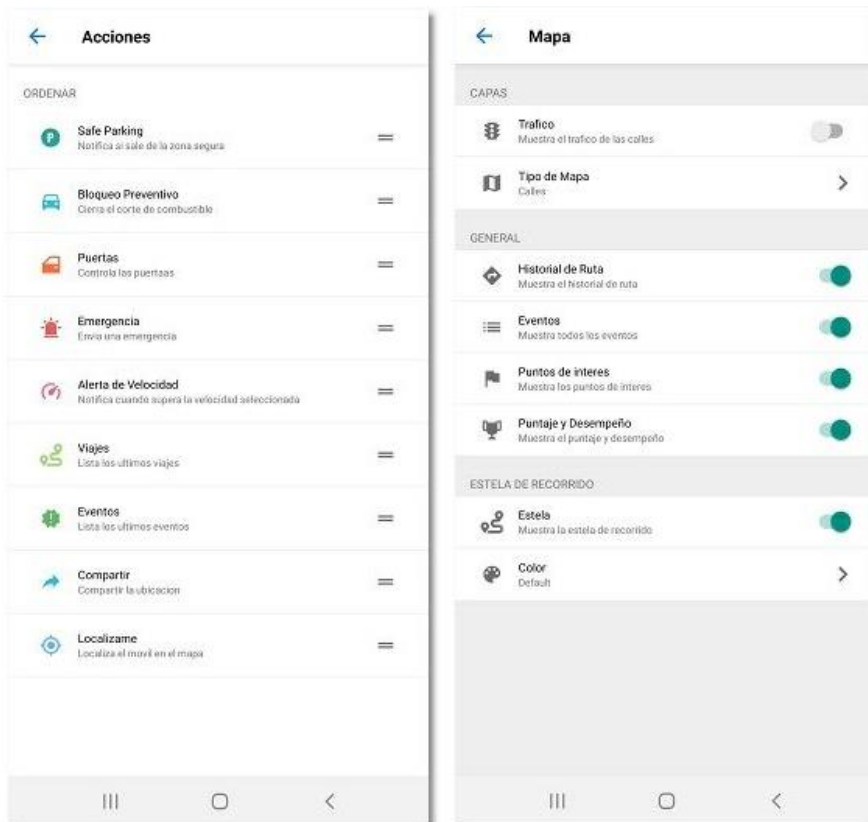

Al seleccionar un vehículo se centra sobre el mapa dentro de la aplicación para poder darle seguimiento, además de mostrar el recorrido y los eventos de los últimos minutos.

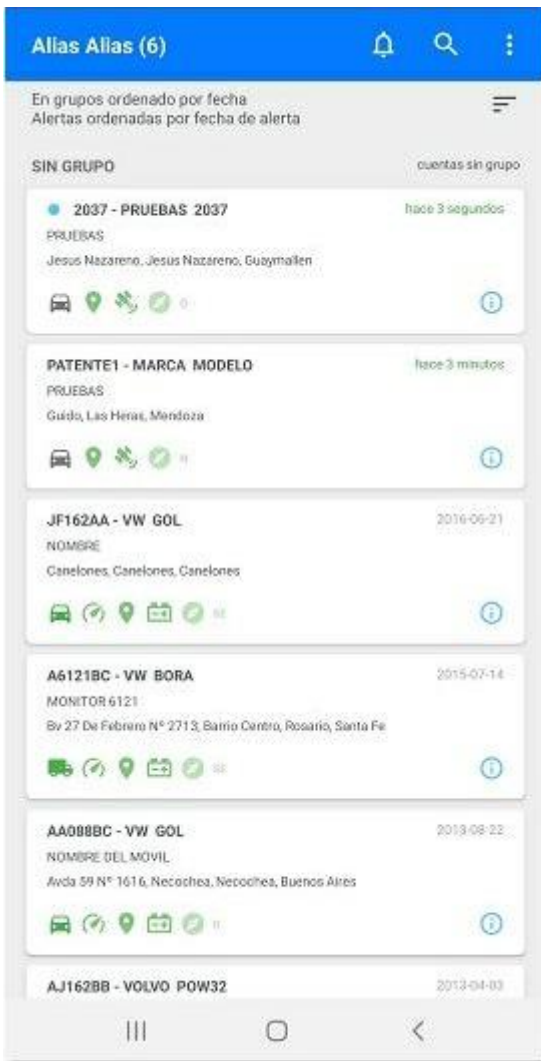

La primera vez en ingresar al mapa se muestra la ayuda que se puede omitir con la cruz debajo.

En la parte superior se muestra la información de la cuenta seleccionada. De manera automática se abre desde arriba el puntaje de desempeño del vehículo calculado por los viajes realizados y las infracciones registradas (aceleraciones bruscas y frenadas abruptas). Se puede ocultar con el icono de la esquina superior derecha y consultar en cualquier momento, sean los últimos 7, 15 o 30 días.

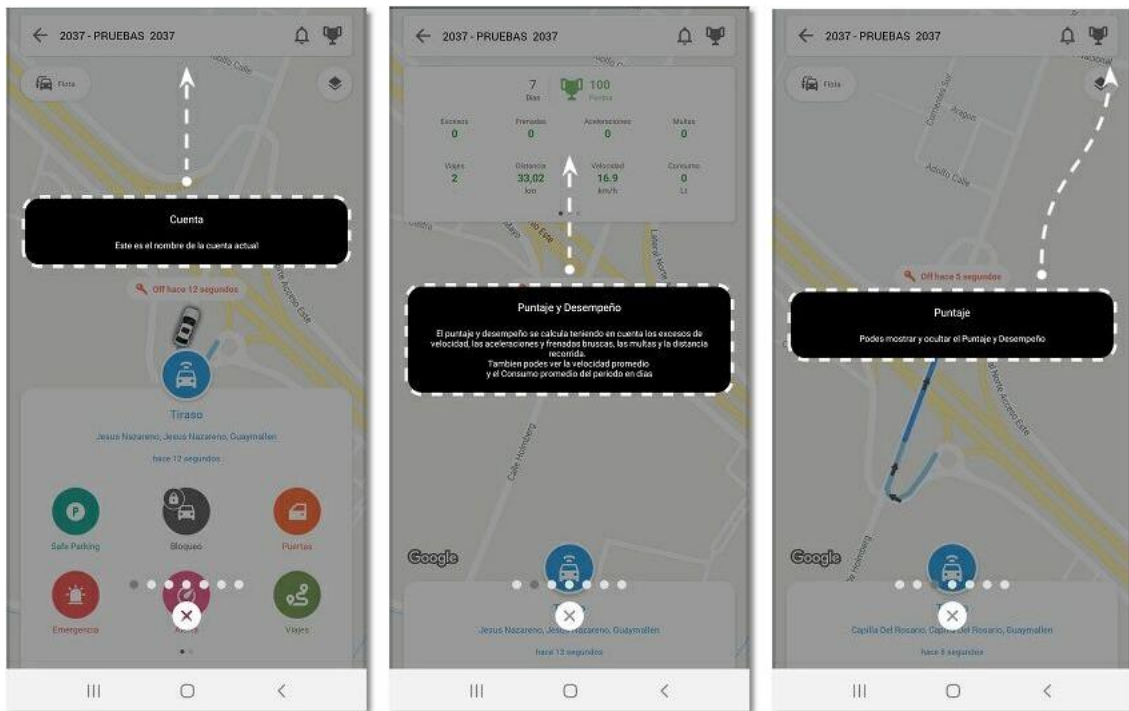

Sobre la esquina superior izquierda se puede seleccionar la flota para ver todos los móviles en el mismo mapa y seleccionar el deseado sin necesidad de volver a la lista.

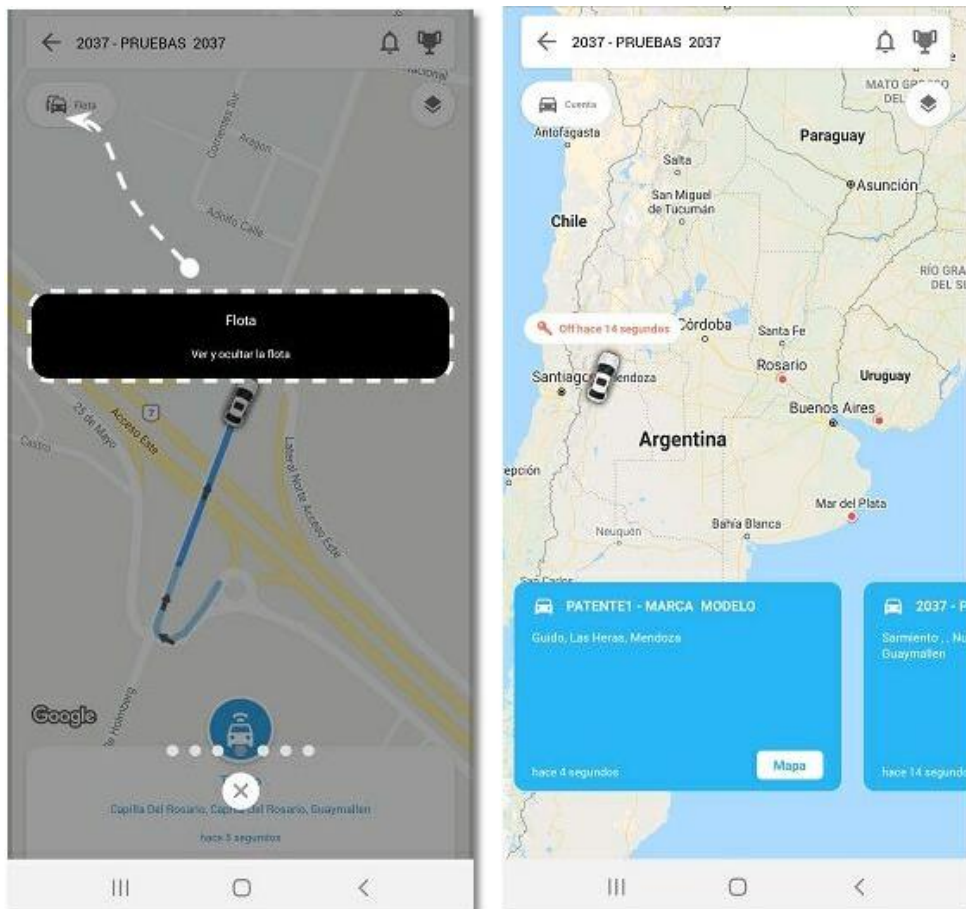

El mapa permite cambiar la visualización utilizando herramientas como *Trafico*, *Puntos de interés* y vista por *Satélite*.

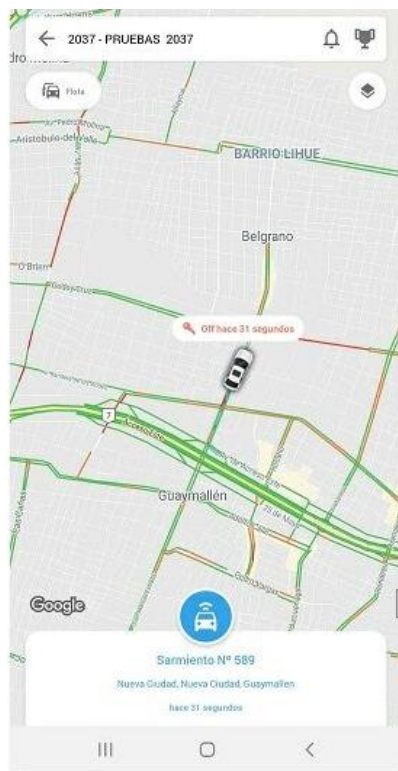
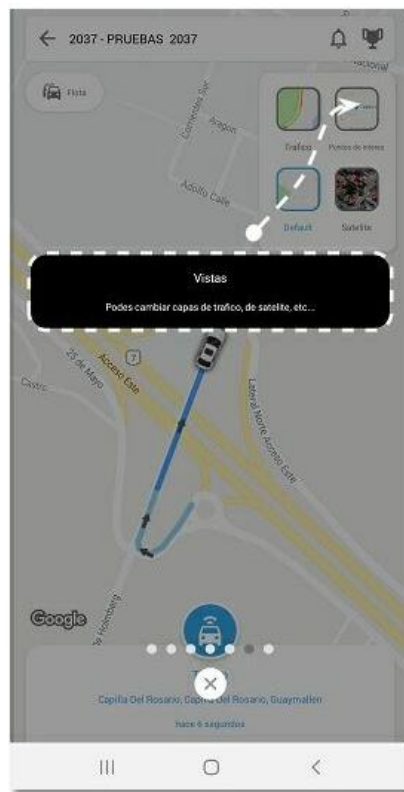
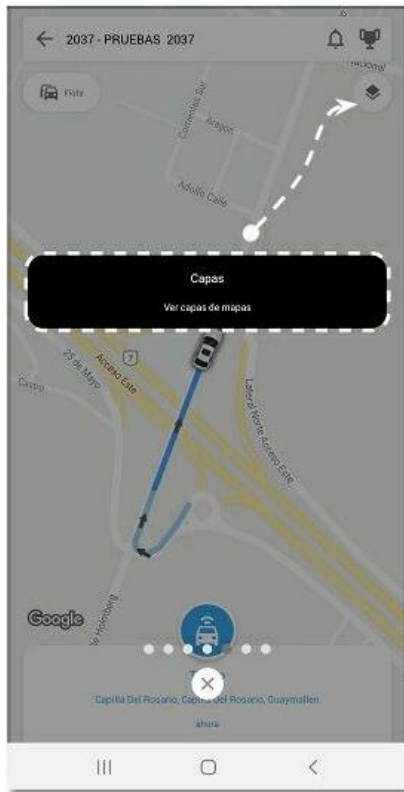

En la parte inferior de la aplicación se muestran todas las opciones habilitadas para el dispositivo.

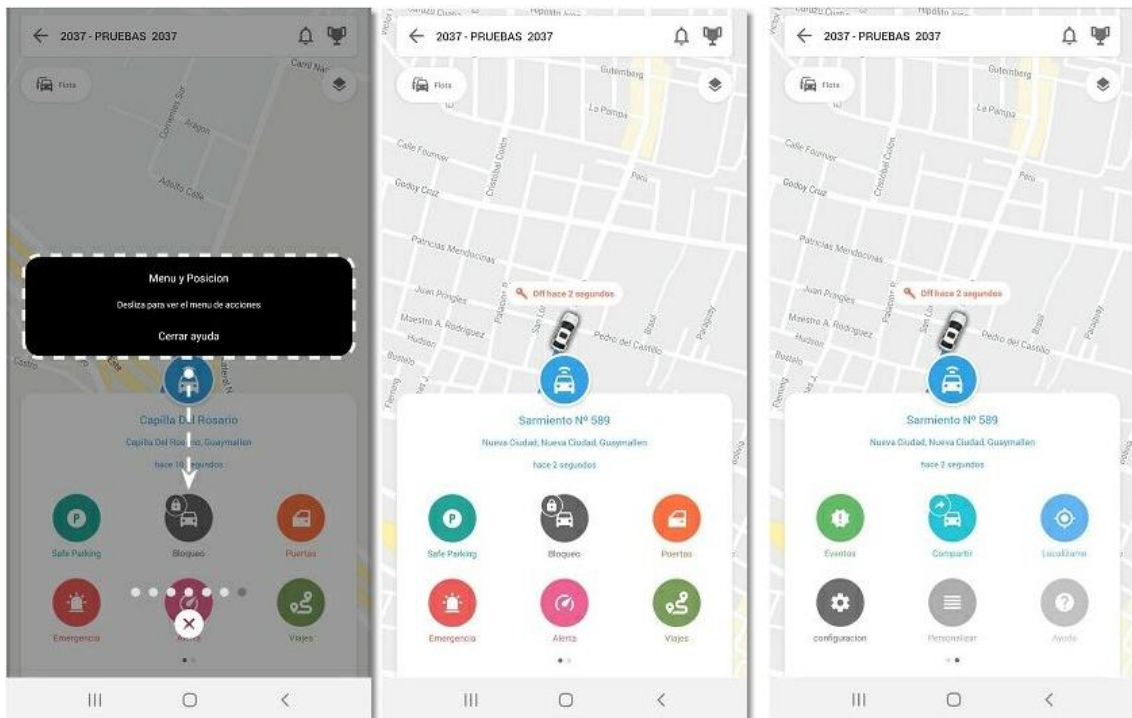

Safe Parking: Establece un perímetro sobre el vehículo que debe encontrarse detenido y apagado. Si el mismo cambia su ubicación genera una alerta sobre la misma aplicación Flota Segura.

Emergencia: Genera un evento de emergencia sobre la cuenta seleccionada que se recibe en Bykom operativo por el personal de la central de monitoreo.

Alerta: El usuario puede indicar una velocidad máxima por la cual es notificado en su dispositivo si el vehículo la supera.

Viajes: Muestra un calendario donde pueden ver los viajes realizados indicando la cantidad diaria, la distancia recorrida y la opción de mostrar en el mapa.

Eventos: Si el dispositivo tiene eventos pueden consultar el historial desde esta opción.

Compartir: Genera un mensaje con las coordenadas del vehículo seleccionado y permite enviarlas por los medios de comunicación de su dispositivo.

Localizarme: Muestra la ubicación actual del vehículo centrada en el mapa.

Configuración: Cambiar los parámetros del mapa donde se visualizan los vehículos.

Personalizar: Cambia el orden en el que se muestran las opciones de la parte inferior de la aplicación Flota Segura.

Ayuda: Muestra la ayuda inicial que aparece de manera predeterminada la primera vez que se ingresa.

Cualquier consulta comunicarse con su representante comercial y desde ya muchas gracias por depositar su confianza en nuestros productos y servicios.

Atte. Novit S.A.